

PREFEITURA DE SÃO JOSÉ DOS CAMPOS

RELATÓRIO ANUAL DE EXECUÇÃO 2021

De 01/01/2021 a 31/12/2021

Projeto: Associação Joseense de Ação Social - 6 à 15 anos - TC n.º 52/2018

Sumário Gerencial

1| Metas Propostas

OBJETIVOS GERAL:

- Complementar o trabalho social com família, prevenindo a ocorrência de situações de risco social e fortalecendo a convivência familiar e comunitária;
- Prevenir a institucionalização e a segregação de crianças, adolescentes, jovens e idosos, em especial, das pessoas com deficiência, assegurando o direito à convivência familiar e comunitária;
- Promover acessos a benefícios e serviços socioassistenciais, fortalecendo a rede de proteção social de assistência social nos territórios;
- Promover acessos a serviços setoriais, em especial das políticas de educação, saúde, cultura, esporte e lazer existentes no território, contribuindo para o usufruto dos usuários aos demais direitos;
- Oportunizar o acesso às informações sobre direitos e sobre participação cidadã, estimulando o desenvolvimento do protagonismo dos usuários;
- Possibilitar acessos a experiências e manifestações artísticas, culturais, esportivas e de lazer, com vistas ao desenvolvimento de novas sociabilidades;

OBJETIVOS ESPECIFICOS:

- Complementar as ações da família e comunidade na proteção e desenvolvimento de crianças e adolescentes e no fortalecimento dos vínculos familiares e sociais.
- Assegurar espaços de referência para o convívio grupal, comunitário e social e o desenvolvimento de relações de afetividade, solidariedade e respeito mútuo.
- Possibilitar a ampliação do universo informacional, artístico e cultural das crianças e adolescentes, bem como estimular o desenvolvimento de potencialidades, habilidades, talentos e propiciar sua formação cidadã.
- Estimular a participação na vida pública do território e desenvolver competências para a compreensão crítica da realidade social e do mundo contemporâneo.
- Contribuir para a inserção, reinserção e permanência do jovem no sistema educacional.

METAS E INDICADORES PREVISTOS NO PROJETO:

Meta proposta	
META PROPOSTA	INDICADORES DE AFERIÇÃO
74 Usuários inseridos no CADUNICO	100% dos usuários inseridos no CADUNICO
74 Usuários inseridos no no Ensino Público	100% Usuários inseridos no no Ensino Público
51 Usuários com frequência no Serviço	Mínimo 70% de frequência ao serviço
59 Usuários com participação em atividades coletivas na comunidade	80% participação em atividades coletivas na comunidade
66 Participações de pais/responsáveis em reuniões	90% familiares/cuidadores nas reuniões de familiares
74 Usuários fora do trabalho infantil	100% dos usuários fora do trabalho infantil

EQUIPE DE TRABALHO:

Função	Admissão	Desligamento
Aux. de Limpeza	21/01/2019	
Educadora Social	14/05/2019	

Orientadora Social	19/11/2018	
Orientadora Social	11/11/2019	
Recepcionista	21/09/2021	
Aux. Cozinha	02/02/2015	
Administrativo	14/05/2019	

Justificativa

A Osc justifica que durante o ano de 2021 tivemos uma baixa no número de colaboradores (Orientadores) durante os meses de Novembro e Dezembro, embora o quadro tenha ficado reduzido o trabalho não foi prejudicado, visto que estávamos em trabalho remoto seguindo o Plano Emergencial.

2| Resultados Alcançados

USUÁRIOS INSERIDOS NO CADUNICO													
ATIVIDADES	META	Jan.	Fev.	Mar.	Abr.	Mai	Jun.	Jul.	Ago.	Set.	Out.	Nov.	Dez.
Atualização e controle da folha de resumo junto ao Cras.	74	57	74	74	74	69	66	68	71	65	65	67	67
Acolhimento/Atendimento individualizado(*Inserções)	74	-	*17	*10	-	-	-	*2	*3	*1	*3	*2	-
USUÁRIOS INSERIDOS NO ENSINO PÚBLICO													
ATIVIDADES	META	Jan.	Fev.	Mar.	Abr.	Mai	Jun.	Jul.	Ago.	Set.	Out.	Nov.	Dez.
Verificação de declaração atualizada e contato constante com as instituições escolares.	74	57	74	74	74	69	66	68	71	65	65	67	67
USUÁRIOS FORA DO TRABALHO INFANTIL													
ATIVIDADES	META	Jan.	Fev.	Mar.	Abr.	Mai	Jun.	Jul.	Ago.	Set.	Out.	Nov.	Dez.
Acompanhar/identificar com a equipe técnica junto a CRAS.	74	57	74	74	74	68	66	68	71	65	65	67	67
USUÁRIOS ATUANTES NAS ATIVIDADES COLETIVAS NA COMUNIDADE													
ATIVIDADES	META	Jan.	Fev.	Mar.	Abr.	Mai	Jun.	Jul.	Ago.	Set.	Out.	Nov.	Dez.
Atividade Coletiva na Comunidade.	59	-	-	-	-	-	-	-	-	-	-	-	-
Atividade externa.	59	-	-	-	-	-	-	-	-	-	-	-	-
Intergeracional.	59	-	-	-	-	-	-	-	-	-	-	-	-
USUÁRIOS COM PAIS/FAMILIARES ATUANTES NAS REUNIÕES													
ATIVIDADES	META	Jan.	Fev.	Mar.	Abr.	Mai	Jun.	Jul.	Ago.	Set.	Out.	Nov.	Dez.

Informações aos pais/responsáveis na entrada e saída dos usuários, entrega de bilhete de convocação para participarem das reuniões e realização das reuniões.	66	-	-	-	-	-	-	-	-	-	-	-	57	-
Participação dos pais dos usuários em reuniões e eventos da entidade	66	-	-	-	-	-	-	-	-	-	-	-	57	-

USUÁRIOS COM FREQUÊNCIA NO SERVIÇO

ATIVIDADES	META	Jan.	Fev.	Mar.	Abr.	Mai	Jun.	Jul.	Ago.	Set.	Out.	Nov.	Dez.
Oficinas Esportivas (Judô).	51	-	-	45	74	69	66	68	71	65	65	-	-
Oficinas de Dança (ballet, sapateado, danças urbanas e jazz)	51	-	-	67	74	69	66	68	68	65	65	-	-
Oficinas de música (coral e violão).	51	-	-	66	62	62	60	61	61	58	58	-	-
Atividades Lúdicas/KITS	51	-	-	25	74	69	66	68	68	65	65		*56/47

*RECREAÇÃO RETOMADA DAS ATIVIDADES PRESENCIAIS

TRANSVERSAL:

Jan.	Fev.	Março	Abril	Mai	Junho	Julho	Ago.	Set.	Out.	Nov.	Dez
-	-	-	-	-	-	-	-	-	-	-	-

REUNIÕES DE PLANEJAMENTO

ATIVIDADES	Jan.	Fev.	Mar.	Abr.	Mai	Jun.	Jul.	Ago.	Set.	Out.	Nov.	Dez.
Reuniões de planejamento com equipe de orientadores e técnico referência CRAS.	-	03	06	04	05	05	04	06	04	04	04	-

MAIO: Supervisão com gestor de parceira.

AGOSTO: Conferência municipal de assistência social on-line.

CRONOGRAMA DE ATIVIDADES SOCIO-EDUCATIVO

PARTICIPAÇÃO DOS ATENDIDOS

MÊS	META	ATIVIDADE	Nº DE RETIRADAS	Nº DE RETORNOS (Participação)
JANEIRO	37	-	-	-
FEVEREIRO	37	Master Chef Geladão	44	40
		Master Chef Raspadinha gourmet	38	31
		Master Chef Gelatina colorida	31	31
		Master Chef Doritos	42	38

MARÇO	37	Quebra-cabeça: páscoa	44	32
		Master Chef Raspadinha gourmet Adolescente	9	8
		Enfeite de páscoa	56	40
		Master Chef Ovo de colher	65	43
ABRIL	37	Peteca	48	45
MAIO	37	Lembrança de dia das mães	45	34
		Masterchef carolina	50	31
		Kit aula de teatro	46	32
JUNHO	37	Vai e vem	40	33
		Masterchef cookies	59	49
JULHO	37	Masterchef bolinho caipira	50	41
AGOSTO	37	Pipa	54	54
		Futebol de tabuleiro	56	56
		Master chef donuts	46	46
SETEMBRO	37	Cai não cai	57	57
		Masterchef coxinha	53	53
OUTUBRO	37	Kit dia das crianças	47	47
		Masterchef cupcake	41	41
NOVEMBRO	37	Boneco de neve de bexiga	50	50
DEZEMBRO	37	Atividades presenciais	-	48
		Presente de bexiga	51	51
		Chocotone	43	43
		Arvore de natal	48	48

Obs:

- Os kits foram disponibilizados por família.

- Os retornos eram contabilizados a partir de visualização dos vídeos enviados pelo whatsapp e canal do youtube e pelas listas de assinatura de retirada de kits e presença nas atividades presenciais.

CRONOGRAMA DE ANIVERSARIANTES DO MÊS

ATIVIDADES	JAN.	FEV.	MAR.	ABR.	MAI.	JUN.	JUL.	AGO.	SET.	OUT.	NOV.	DEZ.
------------	------	------	------	------	------	------	------	------	------	------	------	------

Cada aniversariante recebeu a visita de parte da equipe da OSC com o kit aniversário e toda alegria de quem estava ali para demonstrar carinho, afeto e saudades. As entregas foram realizadas com toda proteção e segurança diante do momento de pandemia em que estamos vivendo.

	06	05	10	03	05	05	02	02	02	07	06
--	----	----	----	----	----	----	----	----	----	----	----

3) Impacto das Ações nos Indicadores do Projeto

ATIVIDADES	META	Jan.	Fev.	Março	Abril	Maio	Junho	Julho	Agosto	Set.	Out.	Nov.	Dez
74 usuários inseridos no CADUNICO.	74	57	74	74	74	69	66	68	71	65	65	67	67
74 Usuários inseridos no Ensino Público.	74	57	74	74	74	69	66	68	71	65	65	67	67
51 usuários com frequência no serviço.	51	-	60	74	52	51	51	58	67	57	57	50	56
59 usuários em atividades coletiva na comunidade.	59	-	-	-	-	-	-	-	-	-	-	-	-
66 Usuários- Participação de Familiares/cuidadores em reuniões.	66	-	-	-	-	-	-	-	-	-	-	57	-
74 Usuários fora do trabalho infantil.	74	57	74	74	74	69	66	68	71	65	65	67	67

Obs: A tabela abaixo demonstra a quantidade de desligamentos e inserções foram realizadas no ano de 2021.

Meta 74			
Mês			
Início do mês		Desligamento	Inserção
			Fechamento do mês
Janeiro	57	-	57
Fevereiro	57	-	74
Março	74	10	74
Abril	74	-	74
Maio	74	05	69
Junho	69	3	66
Julho	66	-	68
Agosto	68	-	71

Setembro	71	07	01	65
Outubro	65	03	03	65
Novembro	65	-	02	67
Dezembro	67	-	-	67
TOTAL ANUAL		28 Desligamentos	38 Inserções	

INTRODUÇÃO.

No meio do ano de 2021 foi feita uma revisão e alteração no **PLANO EMERGENCIAL COVID-2019**, sem perder a essência daquilo que já foi proposto e aprovado, as atividades foram previamente planejadas com base nas circunstâncias impostas pela Pandemia do Covid-19, provocando o que agora entendemos como o "novo normal" e que nos fez repensar nosso estilo de vida em sociedade, nossas relações afetivas, nossas formas de lazer e diversão, nossos comportamentos e ações em público, nossos hábitos de higiene, o uso obrigatório das máscaras de proteção, o distanciamento e isolamento social, dentre outras questões. Sendo assim, a oferta das atividades, a forma de participação e as devolutivas dos atendidos estarão diretamente ligadas às circunstâncias, exigindo a compreensão de todos os envolvidos na avaliação dos resultados e no planejamento das estratégias para o alcance das metas acordadas. É importante frisar que a adaptação do serviço deve considerar medidas preventivas ou restritivas decorrentes do impacto da pandemia, atividades coletivas em formato remoto, com utilização de ferramentas digitais e meios de comunicação alternativos (aplicativos, redes sociais, lives, webinar).

USUÁRIOS INSERIDOS NO CADUNICO.

As famílias são encaminhadas para o SCFV através do Cras de Referência D. Pedro, por este motivo todos o inseridos no serviço possuem CADUNICO atualizados.

Iniciamos o ano de 2021 com 57 inseridos, no decorrer do ano realizamos 38 inserções e 28 desligamentos.

USUÁRIOS INSERIDOS NO ENSINO PÚBLICO

A OSC solicita no momento da inscrição a declaração escolar e mantém contato com a rede de ensino sempre que necessário, desta forma todos os atendidos apresentam a declaração escolar quando são inseridos ou rematriculados no ano seguinte.

USUÁRIOS FORA DO TRABALHO INFANTIL

No ano de 2021 exclusivamente no mês de Maio foi identificado uma situação de trabalho infantil, a OSC em articulação com a rede CRAS/CREAS solucionou o problema em questão encaminhando-o para a FUNDHAS na qual foi inserido no mês seguinte.

USUÁRIOS COM FREQUÊNCIA NO SERVIÇO

As metas dos meses de Janeiro e Fevereiro não foram atingidas em consequência dos seguintes fatores:

- Organização da OSC, uma vez que o recesso teve início em 24/12/2020 até 10/01/2021 conforme autorizado no OFÍCIO 048/AJAS/2020;
- Recesso/Férias escolares que consequentemente reflete nas atividades da OSC;
- Férias de parte dos colaboradores
- Avaliação de desempenho dos profissionais com o objetivo de avaliar os seguintes itens abaixo:
 - Avaliar a evolução do colaborador ao longo de sua trajetória na OSC e onde precisa melhorar;
 - Indicar as ações positivas e negativas do colaborador;
 - Revelar áreas de oportunidade e melhoria;
 - Criar plano de desenvolvimento profissional específico aos interesses da OSC com responsabilidades e prazos definidos com a função de direcionar o colaborador rumo ao crescimento profissional. No mês de Março de 2020 as atividades passaram a ser realizadas de forma remota e dando continuidade ano de 2021, criando o assim o Canal do YOUTUBE para que os atendidos visualizassem as oficinas, grupos de WhatsApp para mandar os retornos (enviando fotos dos kits pedagógicos e vídeos das oficinas), podendo assim permitir que a OSC alcançasse o controle das frequências.

No mês de Novembro a AJAS foi autorizada pelo Comitê Municipal de Enfrentamento ao Covid-19 a reabrir suas portas para ATIVIDADES PRESENCIAIS seguindo as recomendações do PLANO SP revisado recentemente, em consideração a isso o mês foi dedicado para planejamento referente a retomadas das atividades presenciais a serem iniciadas no mês de dezembro uma vez que a retomada exige atenção para a elaboração da grade de atividades.

- Reunião de pais (25/11 - 26/11 - 27/11)
- Cronograma de recreação
- Quantidade de atendido e grupos
- Convocação deicineiros para participação da retomada
- Campanha de Natal (entrega de cartas para parcerias)

Ressaltamos que no mês de novembro foram postadas as atividades pedagógicas Especial de Natal e retirada de kits.

Atividades de Dezembro:

Com o retorno das atividades presenciais após 22 meses de afastamento das crianças e adolescentes da OSC, consequência da pandemia do Corona Vírus;

- . Com o fato do mês de Dezembro naturalmente ser um mês mais curto devido às festividades de Natal e final de ano;
- . Com o fato de parte da equipe técnica e oficinairos estarem afastados em consequência do Corona Vírus e da Gripe H3n2 que afetou parte da população neste período;
- . Com o fato de que mesmo voltando, ainda estávamos limitados ao Plano Covid e aos protocolos impostos para a não propagação do Corona Vírus, em especial a condição de atuarmos com 30% da demanda total diária;
- . E com o fato de que teriam apenas 1 dia de atividade na semana (grupos de 20) e teriam apenas 3 aulas da modalidade específica no decorrer do mês;

Compreendemos que para maior qualidade no serviço foi adequado oferecer aos nossos atendidos atividades ao ar livre de esporte, lazer e cultura de forma livre, pensando exclusivamente no bem estar desses atendidos uma vez que estavam "confinados" em suas casas e limitados ao seu "grupo familiar" nos momentos de lazer.

Sendo assim, puderam brincar de Futebol, Slack Line, Bad Minton, Basquete, Pingue Pongue, Jogo de Hoquei Eletrônico, Jogos de Tabuleiro, Jogos de Amarelinha, Tiro ao Alvo, Escorregador na água, Banho de Mangueira, Gincana, Cinema, entre outros, que fizeram a alegria de crianças e adolescentes neste período.

Mobilizamos a equipe e os oficinairos disponíveis que participaram acompanhando as atividades e permitindo o suporte necessário para que as atividades transcorressem de forma segura e confortável a todos.

Ressaltamos que mesmo retornando as atividades parcialmente, demos continuidade às ações "on line" pelo nosso canal do You Tube que ofereceu Vídeos Pedagógicos para construção de Árvore de Natal com garrafa PET, Pacote de presente com bexigas e o Master Chef Kids que produziu um Chocotone, todos com KITS para as crianças e um Espetáculo de Natal como presente, produzido pela própria AJAS EM 2017/2018, resultando numa grande participação não só dos atendidos como também de seus familiares.

USUÁRIOS ATUANTES NAS ATIVIDADES COLETIVAS NA COMUNIDADE.

Mesmo impossibilitados de realizar atividades coletivas na comunidade devido a Pandemia COVID-19, a OSC seguindo todos os protocolos do Plano Emergencial e de forma consciente promoveu no meses de julho/setembro/novembro a colheita de nossa HORTA ORGÂNICA, podendo permitir que as famílias selecionadas tivessem um momento de interação entre pais e filhos colhendo alface e salsinha.

USUÁRIOS COM PAIS/FAMILIARES ATUANTES NAS REUNIÕES.

Data: 25/11/2021 - 26/11/2021 - 27/11/2021.

Período da Manhã: 09:00 às 10:00hrs. / 10:15 às 11:15hrs

Período da Noite: 19:00 às 20:00hrs.

Preservando o conforto e a segurança para os envolvidos e seguindo todos os protocolos de segurança (uso de máscara, álcool gel, higienização das mãos, aferição da temperatura na entrada da OSC e mantendo o distanciamento). A reunião foi feita ao ar livre na AJAS DOM PEDRO, o agendamento foi realizado com antecedência via telefone ou WhatsApp, preparado em 07 grupos de reuniões entre os período da manhã e noite com o espaço de 1 hora de uma reunião para o outra, com o objetivo de informar aos pais/responsáveis a programação e retomada das atividades no mês de Dezembro, protocolos, matrícula, entregas de presentes de natal e encerramento. Dos 67 atendidos 57 se apresentaram na reunião conforme combinado, devido a pandemia a meta não pode ser alcançada, pois os pais/responsáveis ausentes optaram em não participar da reunião.

REUNIÕES DE PLANEJAMENTO.

No ano de 2021 a equipe técnica da AJAS realizou semanalmente reuniões de planejamento com o objetivo tratar de assuntos como gravação de vídeo aulas, gravação de Pedagógico e Master Chef e em especial o contato remoto com os inseridos no serviço

Nos meses de Fevereiro/ Março/Maio - Visita técnica do CRAS de referência com o objetivo de tratarmos assuntos como desligamentos, novas inserções, sistema de monitoramento SISC e rotinas do SCFV.

Supervisão Gestor de Parceria - Maio

A reunião foi realizada com a Gestão de Parceria, junto aos funcionários da OSC com o objetivo de tratarmos assuntos referente ao relatório de execução das atividades e atividades do realizadas no Plano COVID-19.

Nos meses de abril, agosto e outubro houve participação de 02 técnicos da OSC em capacitações e reuniões promovidas pela SASC.

Atividades Desenvolvidas

Indicadores de Projeto

Galeria de Fotos

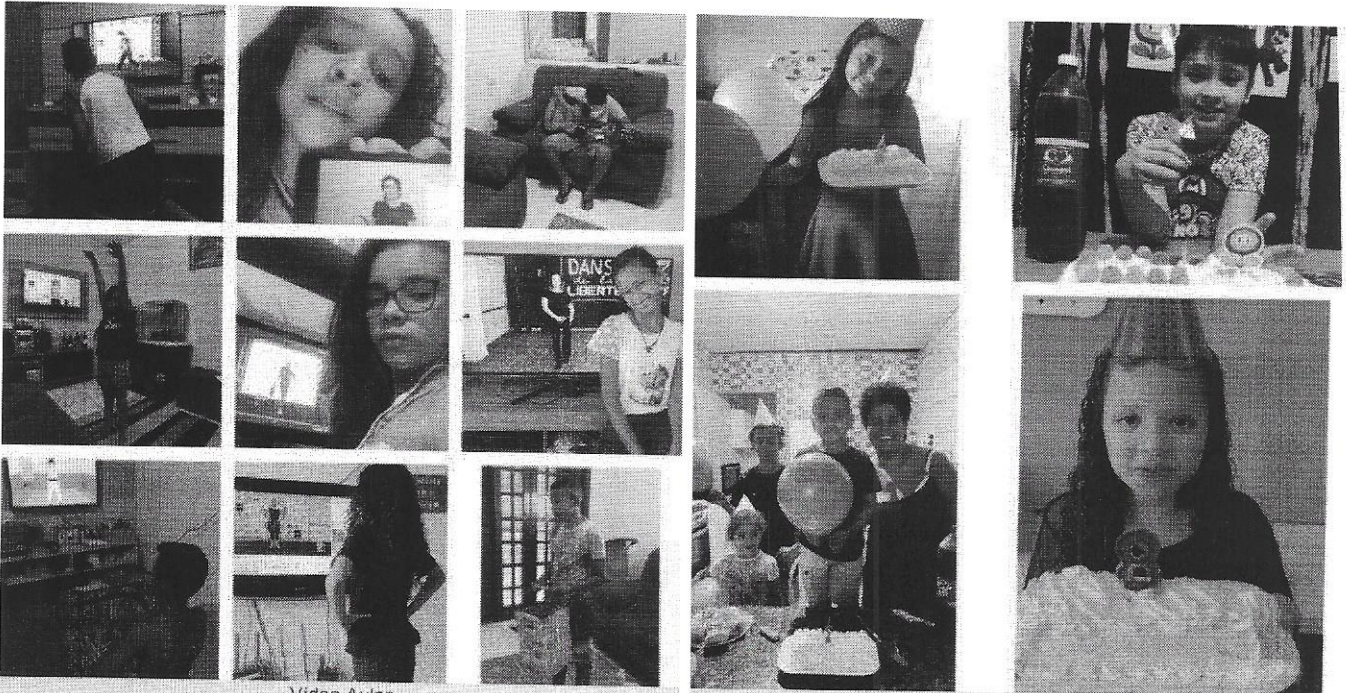

Video Aulas

Aniversariantes do mês

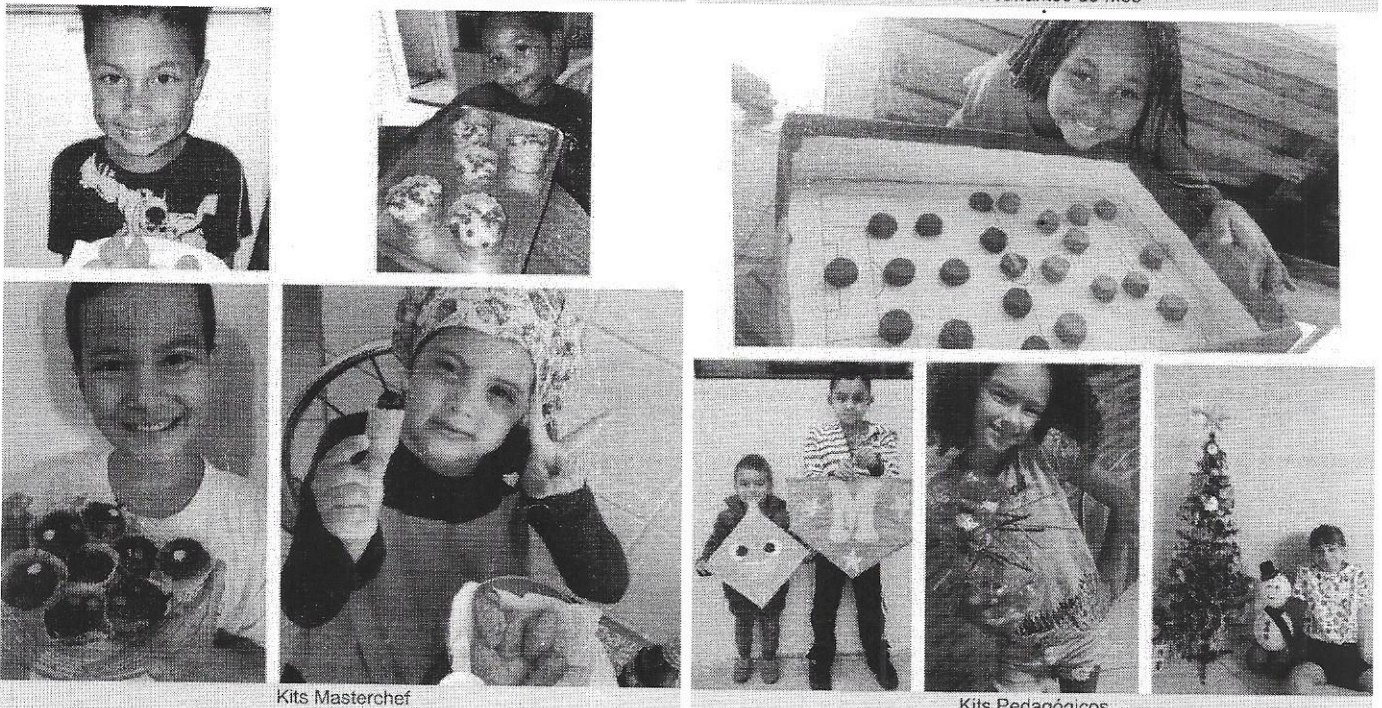

Kits Masterchef

Kits Pedagógicos

Outros Documentos

Nome	Observações
CONTROLE DE INSERÇÕES E DESLIGAMENTOS 2021 ATUALIZADO.pdf	Controle de Inserções e Desligamentos do ano de 2021

Próximas Atividades

#	Atividade	Meta	Etapa	Descrição
---	-----------	------	-------	-----------

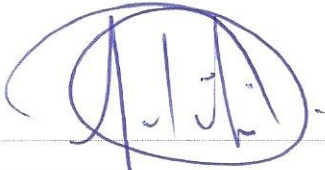

Guilherme Gonçalves
 Responsável pela Entidade
 CPF 739.833.738-87
 RG 13.893.297